

gestión5 SQL

Distribución
Bebidas
y Alimentación con
PROMOCIONES.

Confíe en la tecnología SQL. Es seguridad, es futuro, es Internet.



El Módulo de Distribución de Bebidas, es una aplicación Cliente / Servidor multiusuario, enlazada con la base de datos gestionada por Gestión5 SQL.

Características Generales

Esta aplicación está dirigida especialmente a las empresas del sector alimentario y de distribución de bebidas.

El módulo contempla la gestión de:

- Repartidores y Vendedores.
- Repartos de mercancía y Cargas de camiones
- Promociones de artículos.
- Cobro de Notas de los repartidores.
- Partes de Cobro y Liquidaciones de Cobro.
- Integrado con la trazabilidad alimentaria.
- Adaptado a la legislación vigente sobre impuestos que gravan las bebidas alcohólicas. (Imp. Alcoholes)

Informes de Promociones con cargo al proveedor.

Rentabilidad de Promociones.

Informes por Campañas.

Promociones de Artículos

En este apartado tenemos todos los datos necesarios para la gestión de promociones de artículos por campañas. Seleccione un artículo a promocionar, la cantidad mínima para la promoción, e indique las características de la promoción: Vender el mismo artículo u otro distinto, a precio CERO (regalo) o con otro precio distinto.

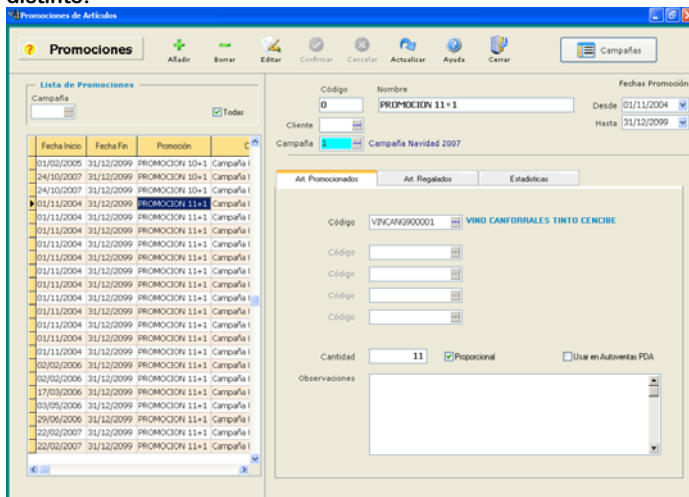

Cobro de Notas. Liquidaciones de Cobro.

En este apartado se gestionan los cobros de notas de clientes realizados por los Agentes o Repartidores.

Se marcan las notas cobradas y se indica al programa el banco/caja donde se ingresa el dinero, la fecha del cobro, el agente y/o repartidor y un texto para el parte de cobro, emitiendo una hoja de liquidación.

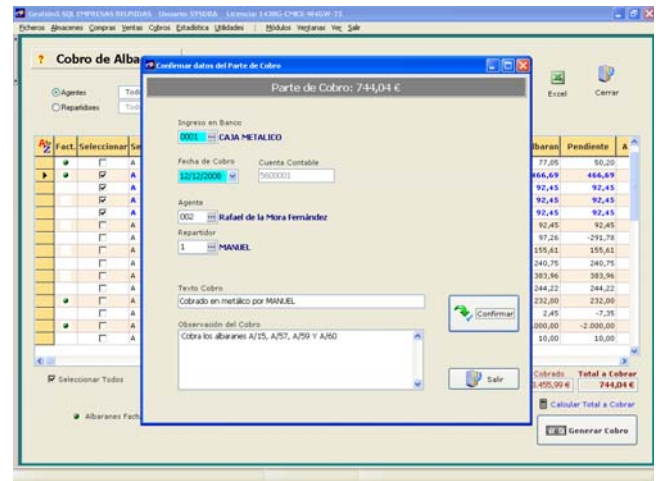

Trazabilidad alimentaria y la gestión del Punto Verde.

- En la entrada de albaranes de venta, se muestran los lotes de cada producto por línea (uno o varios lotes por línea), y si pertenece a una promoción activa (distinto color de línea) o no está promocionado.
- Si el artículo lleva **Punto verde asociado**, se trata específicamente.

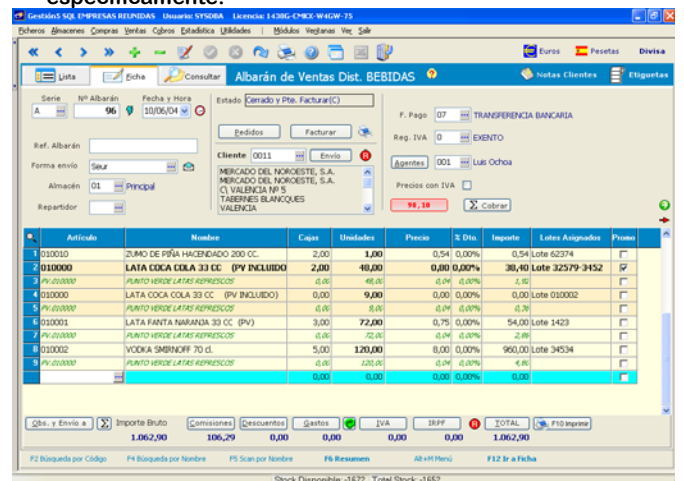

Repartos de mercancía y Cargas de camión

Asignación de Repartos de Mercancías. En el menú *Ventas*, opción *Reparto de Mercancía*. Muestra la lista de albaranes pendientes de repartir, según la selección previa que ud. desee. Aquí asigna el reparto de esos albaranes a un repartidor. Si gestiona Cobro queda asignado para su liquidación.

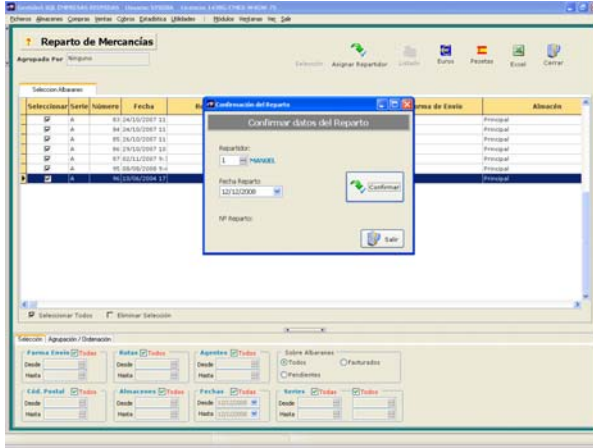

Cargas de Camión. Una vez asignado un reparto, el listado que imprime, nos muestra el resumen de los artículos que deben cargarse en el camión para distribuirlos a los clientes de los albaranes de cada reparto. Por Rutas, Zonas y Agentes.

Impuesto sobre Alcoholes.

En la ficha del artículo tenemos los campos necesarios para indicar:

- Impuesto sobre bebidas alcohólicas (€/Hectolitro)
- Grado de alcohol del producto (% Vol)
- Capacidad del envase en litros
- Tipo de alcohol que lleva el producto

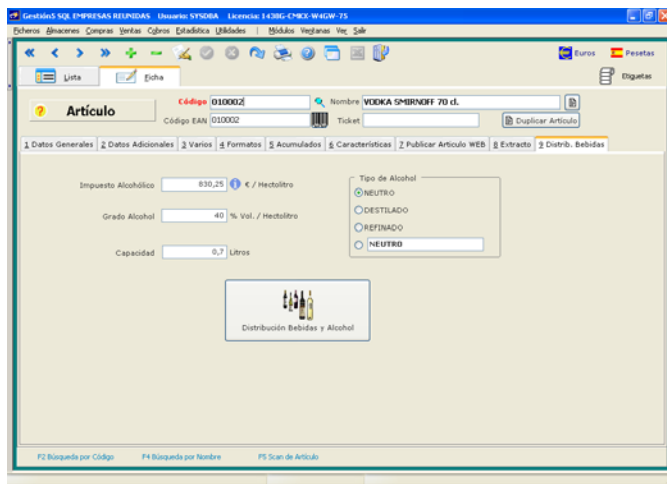

Informes de Alcoholes.

Con este módulo, obtendrá Informes de ventas por:

- Grado Alcohólico.
- Litros.
- Tipos de Alcohol.
- Capacidades
- Precintas

Fecha	Factura	Cliente	GRADO	LITROS	ALCOHOL (Neutro / Destilado)
10/06/2004	0 / 55	0011 MERCADO DEL NOROESTE, S.A.	40	84	NEUTRO
10/06/2004	0 / 55	0011 MERCADO DEL NOROESTE, S.A.			
				Total Litros por Factura	84
08/08/2008	0 / 54	0011 MERCADO DEL NOROESTE, S.A.	35	168	NEUTRO
08/08/2008	0 / 54	0011 MERCADO DEL NOROESTE, S.A.			
				Total Litros por Factura	168
Total Litros				252	

Fecha	Factura	Cliente	PRECINTA		
10/06/2004	0 / 55	0011 MERCADO DEL NOROESTE, S.A.		0,7	
10/06/2004	0 / 55	0011 MERCADO DEL NOROESTE, S.A.			
08/08/2008	0 / 54	0011 MERCADO DEL NOROESTE, S.A.		0,7	
08/08/2008	0 / 54	0011 MERCADO DEL NOROESTE, S.A.			
Total Precintas hasta 50 cl				0	
				Total emesas	1 079

Todos los informes son modificables por el usuario y se pueden ver por Pantalla, Impresora, E-mail, Fax, Word, Excel, PDF, HTML, JPG etc.

Etiquetado por codigos de Barras desde cualquier impresora. Laser ó especifica de etiquetado.

Opcionalmente puede solicitar la INTEGRACION con EDI.

Etiquetado de Productos, Cajas y Norma GS1 con EAN 128 Palets Logísticos y Trazabilidad.

