

# gestión5 Automoción SQL

## Módulo Automoción



Confíe en la tecnología SQL. Es seguridad, es futuro, es Internet.

gestión5  
Automoción SQL

El Módulo de Automoción es una aplicación Cliente /Servidor mono-multiusuario, enlazada con la base de datos gestionada por Gestión5 SQL.

### Características Generales. Configuración.

Este módulo está especialmente diseñado para empresas dedicadas a la Reparación, Venta y Mantenimiento de vehículos.

El diseño que se ha implantado contempla la gestión de:

- Mantenimiento de Matrículas.
- En el Albarán de Venta se asocia un vehículo.
- Consulta y Modificación de los datos del vehículo en el mismo albarán.
- Añadir vehículos nuevos desde el Albarán de Ventas.
- Rápida visualización de datos de los vehículos pertenecientes a un cliente en la ficha del mismo.
- Historial de Matrículas.
- Informes de Albaranes por Matrículas y de Vehículos asociados a clientes.

### Albarán de Ventas

#### Visualización

En los Albaranes de Ventas, en la parte superior derecha de la pantalla, podemos visualizar con comodidad los datos más significativos o descriptivos del vehículo( Matrícula, Kilómetros, Marca, Modelo y Color).

Seleccionaremos una matrícula de entre las que el programa nos muestre (pertenecientes al cliente actual).

Y a continuación aparece una ventana con los datos de ese vehículo. En ella podemos cambiar valores, rectificarlos o actualizarlos.

Si la matrícula que queremos elegir no existe todavía, con sólo escribirla y pulsar Intro nos la insertará. Y en este caso la ventana nos servirá para introducir los datos por vez primera.

#### Inserción de Matrículas

Si queremos introducir una que aún no está dada de alta, sólo tenemos que escribirla y al pulsar Intro nos aparecerá una ventana para la inserción de la Matrícula.

Esta ventana también nos será útil para modificar datos del vehículo sin necesidad de salir del Albarán.

En la parte superior, y resaltado, podemos ver los datos de la matrícula y del cliente al que pertenece. De esta forma siempre tendremos claro donde estamos.

## Albaranes Abiertos

### Comprobar Albaranes Abiertos

Se ha incorporado una nueva utilidad consistente en lo siguiente:

Los Albaranes tienen 3 estados: Abierto, Cerrado o Pendiente y Facturado. Hasta que un Albarán no se cierra no se puede facturar.

Por defecto un Albarán quedará abierto. Para poder cerrarlo tendremos que pulsar el botón Estado, y confirmarlo.

Esto nos puede ser muy útil cuando estemos dando de alta un nuevo albarán de un cliente que pueda tener otros albaranes abiertos. El programa nos hace una comprobación. A continuación nos da la opción de seguir con el nuevo albarán o de cancelarlo e irnos a otro albarán anterior que elijamos.

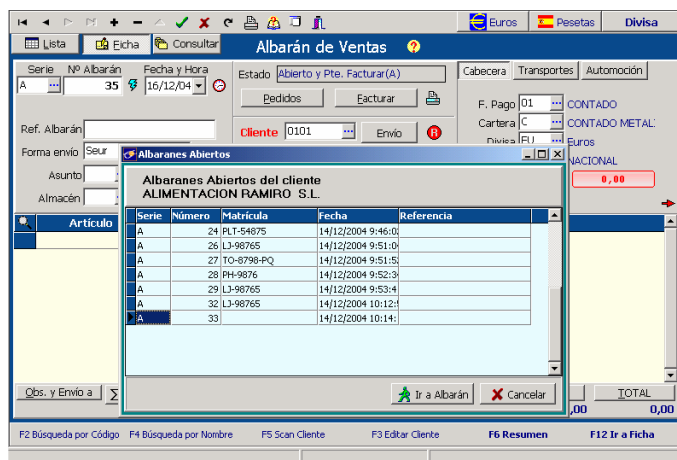

- En la consulta podemos realizar una amplia selección de datos en función del Cliente, la Matrícula, la Fecha del Último Trabajo realizado, la Marca, Modelo, Color o la Fecha de Matriculación.

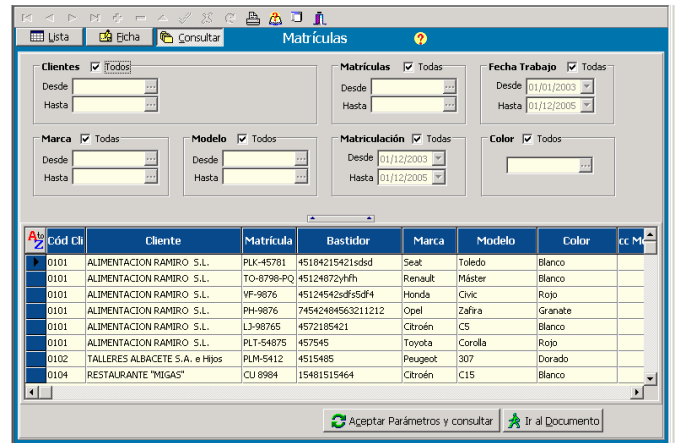

## Clientes con varias Matrículas

### Ficha Mantenimiento de Clientes

Aquí encontramos una pestaña con las Matrículas pertenecientes al cliente.

Desde aquí se puede Eliminar una Matrícula o consultar su Historial. Esta última opción se comenta a continuación.

## Historial de Matrículas

Nos muestra todos los Albaranes que se han realizado a dicho vehículo. Podemos acceder a esta opción bien desde la ficha del Cliente o bien desde el menú principal.

## Mantenimiento de Matrículas

### Modos Ficha / Lista y Consulta

- Permite ver, consultar, modificar, borrar o insertar vehículos.

- En la ficha tenemos todos los datos necesarios para completar una buena base de datos del vehículo. Incluso también podemos utilizar Características no definidas a las que se puede dar el uso que se quiera o que requieran las nuevas tecnologías añadidas a los vehículos.

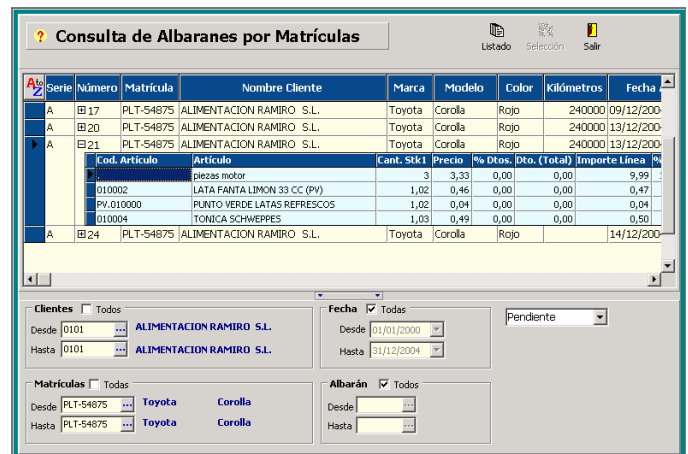
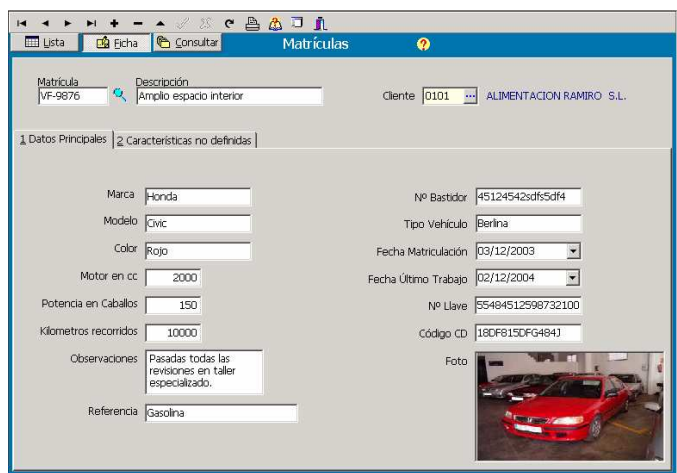

## Informes

- Listado de Albaranes con Matrículas.
- Listado de Albaranes con detalle de Líneas.
- Listado de Matrículas por Cliente.

Todos los listados son modificables por el usuario y se pueden ver por Pantalla, Impresora, E-mail, Fax, Word, Excel, PDF, HTML, JPG etc.