

gestión5

Transportes SQL

Transporte Paquetería



Confíe en la tecnología SQL. Es seguridad, es futuro, es Internet.



El Módulo de Transporte, es una aplicación Cliente / Servidor mono-multiusuario, enlazada con la base de datos gestionada por Gestión5 SQL.

- + **Mantenimiento de Tarifas / Reexpediciones**
 En este apartado definimos las tarifas de los envíos que son reexpedición, es decir, aquellos lugares por los que la agencia cobra un plus por llevar un paquete.

Características Generales. Configuración.

+ Esta aplicación está diseñada para el control y seguimiento de coste de los envíos de mercancía a través de agencias tipo SEUR- DHL- OCHOA- UPS etc. incluso desde distintos puntos de origen (Delegaciones) y también controlar el beneficio obtenido.

+ El diseño que se ha implantado contempla la gestión de:

- Mantenimiento de Zonas y Tarifas
- En el Albarán de Venta se controla el costo del transporte.
- Impresión de las etiquetas de envío.
- Cierre y listado de embarque.
- Informes de embarque.
- Control de Facturación de Portes por Agencias
- Informes de facturación.

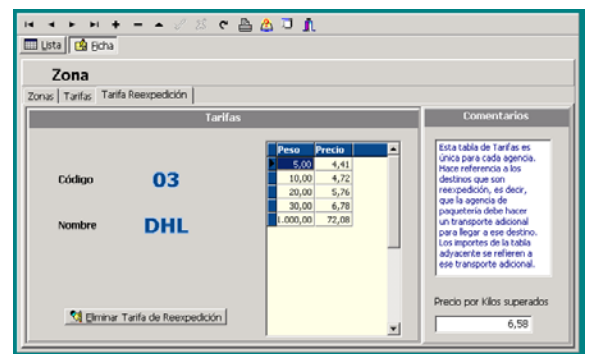

Entrada de Albaranes

- + **Control de Portes**
 - Se hace un control para visualizar los precios de venta y el gasto de los portes. Se va actualizando por línea introducida. Es muy importante para los comerciales, pues se basan en estos datos para poner un descuento mayor o menor al cliente dependiendo del coste de los portes.
 - También podemos introducir los portes que van a ir a cargo del cliente de una manera flexible.

Mantenimiento de Zonas / Tarifas

+ **Mantenimiento de Zonas / Tarifas**
 En este apartado tenemos todos los datos necesarios para el control del coste del transporte por agencias de paquetería. Podemos dar de alta todas las zonas con sus correspondientes tarifas por agencia y zona, así como las reexpediciones...

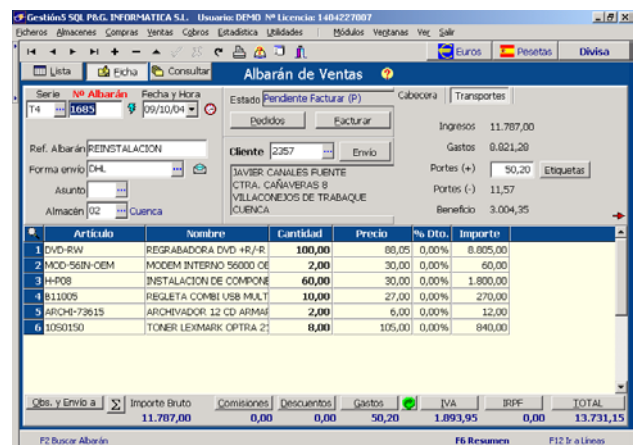
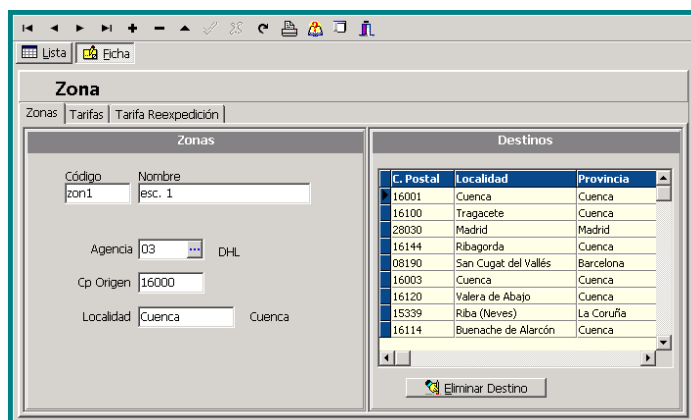

Esta aplicación está especialmente indicada para empresas Mayoristas de Informática con un gran volumen de expediciones mediante agencias de paquetería.

Se complementa con Ampliaciones- Sustituciones, RMA, Montaje, EDI. (serie7)

-  **Impresión de Etiquetas** Desde aquí mismo, desde el albarán de venta, tenemos la opción de visualizar los datos completos de la etiqueta y de imprimirla.

Etiquetas

Hay dos opciones para la impresión de etiquetas:

-  **Albaranes**
- En la pestaña de Transportes, botón Etiquetas. En este caso mostrará la etiqueta que provenga del albarán en el que nos encontramos.

Seur **Debidos**

Destino:
ALIMENTACION RAMIREZ S.L.
ALIMENTACION RAMIREZ S.L.
EMBAJADORES, 41
Madrid

Ref. albarán **nº albarán**
A 631234 03/08/2004

Construcción Peligosa

Nº Tracking **1541822**

Bultos **1/3**
Peso **33,5**

Señal urgente Señal urgente
No entregar los lunes por la mañana.

Remitente:
EMPRESAS REUNIDAS S.A.
C/ General Perón 32
28004 Madrid
Madrid
914649876 914655887

gestión5
Software S.L.

Etiqueta

Serie Albarán Nº Albarán
T4 1616

Fecha **22/10/2004**

Agencia **03** DHL
Almacén **02** Cuenca

Tracking **15487288**

Bultos **5**
Peso **20,000**

Datos Envío
Fecha Envío **27/10/2004**
Enviado
Conductor **Maria Jiménez**
Matrícula **PQR-34509**

Datos Facturación
Serie Factura **DH**
Nº Factura **1000**
Fecha Factura **27/10/2004**
Facturado
Total Factura **8,720**

Datos Económicos
Importe Previsto **8,720**
Importe Facturado **8,720**

Portes
 Pagados
 Debidos

Módulo de Transportes

- En la entrada de menú Mantenimiento de Etiquetas.
- Desde esta opción podemos Ver o Imprimir etiquetas de un albarán, es decir, ya generadas. O también podemos crear nuevas etiquetas no enlazadas a ningún albarán. En este último caso podrán ser para clientes o para proveedores.

Expediciones

Como su nombre indica, este proceso se encarga de generar las expediciones con los envíos seleccionados.

- Una vez marcados los envíos, genera un listado con los mismos.
- Nos da la opción de buscar envíos por agencias, almacenes y fecha envío.
- El listado que saquemos será el que se lleve el transportista de la agencia.

También es posible, una vez que se ha confirmado la expedición, si fuera necesario, quitar envíos de esa expedición. Sólo hay que elegir o desmarcar los envíos, el programa lo hace automáticamente.

Una vez que hayamos elegido los envíos, cuando confirmamos tenemos la posibilidad de introducir datos relativos a la expedición.

Asignar Expediciones

Agencias Todas Seleccionar **03**

Almacenes Todos Seleccionar **02**

Fecha Envío Todas
Desde **01/01/2000**
Hasta **31/12/2004**

Enviado

Albarán	Cliente	Provincia	Localidad	EPostal	Bultos	Peso	Seleccionar	Tracking	Fecha Envío	Conc
	FULLSERVICE UTILITIE	Madrid	MADRID	28028	5	50,000	<input type="checkbox"/>	15487288		
	ROBERTO CANALEJAS FU	CUENCA	CAÑAVERAS	16650	5	5,060,000	<input checked="" type="checkbox"/>	15487288		
	ABC ANALOG, S.L	MADRID	MAJADAHON	28220	5	50,000	<input type="checkbox"/>			
	PROTELSA (STAR)	Barcelona	SAN CUGAT	08190	2	50,000	<input checked="" type="checkbox"/>	15487288		
	ROBERTO CANALEJAS FU	CUENCA	CAÑAVERAS	16650	0	0,000	<input checked="" type="checkbox"/>	15487291		
	PROTELSA (STAR)	Barcelona	SAN CUGAT	08190	10	23,000	<input checked="" type="checkbox"/>	15487289		
	PROTELSA (STAR)	Barcelona	SAN CUGAT	08190	25	980,000	<input type="checkbox"/>	15487290		
	PROMOCIONES ACUÁTICA	CUENCA					<input type="checkbox"/>			
	PAROQUIA DE SAN AGUS	CUENCA					<input type="checkbox"/>			
	EVELIA IVANOVA GRIGO	CUENCA					<input type="checkbox"/>			

Datos de la Expedición

DHL

Datos Envío
nº Envíos **5**

Datos Factura
Conductor **Esteban García**
Matrícula **LJ-78763**
Fecha Envío **28/10/2004**

Facturación de las Agencias de Transporte

Podemos llevar un control de las facturas que nos envían las agencias y cotejarlas con las nuestras. Si desea podrá marcarlas como facturadas e introducirle datos de facturación para el control interno de la empresa.

También nos muestra los totales del importe previsto de facturar y del importe real facturado.

Facturación de Portes

Agencias Todas Seleccionar **COR** **CORREOS STANDARD**

Fecha Envío Todas
Desde **01/01/2000**
Hasta **31/12/2004**

Pendiente

Fecha	Cliente	Previsto	Facturar	Facturado	Bultos	Peso	Localidad	Conc
27/10/2004	HERMANOS HERREROS, S	10,810	<input type="checkbox"/>	10,810	3	6,750	VALERA DE ABAJO	15487
30/12/1899	PROTELSA (STAR)	13,960	<input checked="" type="checkbox"/>	13,960	2	50,000	SAN CUGAT DEL VALLES	15487
30/12/1899	PROTELSA (STAR)	115,600	<input checked="" type="checkbox"/>	115,600	25	980,000	SAN CUGAT DEL VALLES	15487
30/12/1899	PROTELSA (STAR)	10,470	<input checked="" type="checkbox"/>	10,470	10	23,000	SAN CUGAT DEL VALLES	15487
30/12/1899	ROBERTO CANALEJAS FU	11,570	<input type="checkbox"/>	11,570	5	5,060,000	CAÑAVERAS	15487
30/12/1899	PAROQUIA DE SAN AGUS	6,400	<input type="checkbox"/>	6,400	18	9,500	RIBA (NEVES)	15487
30/12/1899	ROBERTO CANALEJAS FU	10,810	<input type="checkbox"/>	10,810	0	0,000	CAÑAVERAS	15487
30/12/1899	PROMOCIONES ACUÁTICA	14,480	<input checked="" type="checkbox"/>	14,480	6	14,000	VILLALBA DE LA SIERR	15487
30/12/1899	EVELIA IVANOVA GRIGO	115,600	<input type="checkbox"/>	115,600	1	60,000	CUENCA	15487
30/12/1899	FULLSERVICE UTILITIE	13,960	<input checked="" type="checkbox"/>	13,960	5	50,000	MADRID	15487

168,47 168,47

Informes

- Listado de Etiquetas.
- Informe de Expediciones.
- Informe de Facturación por Agencia / Factura.

El listado de Etiquetas es modificable por el usuario y se puede ver por Pantalla, Impresora, E-mail, Fax, Word, Excel, PDF, HTML, JPG etc.